

MANZANA 194

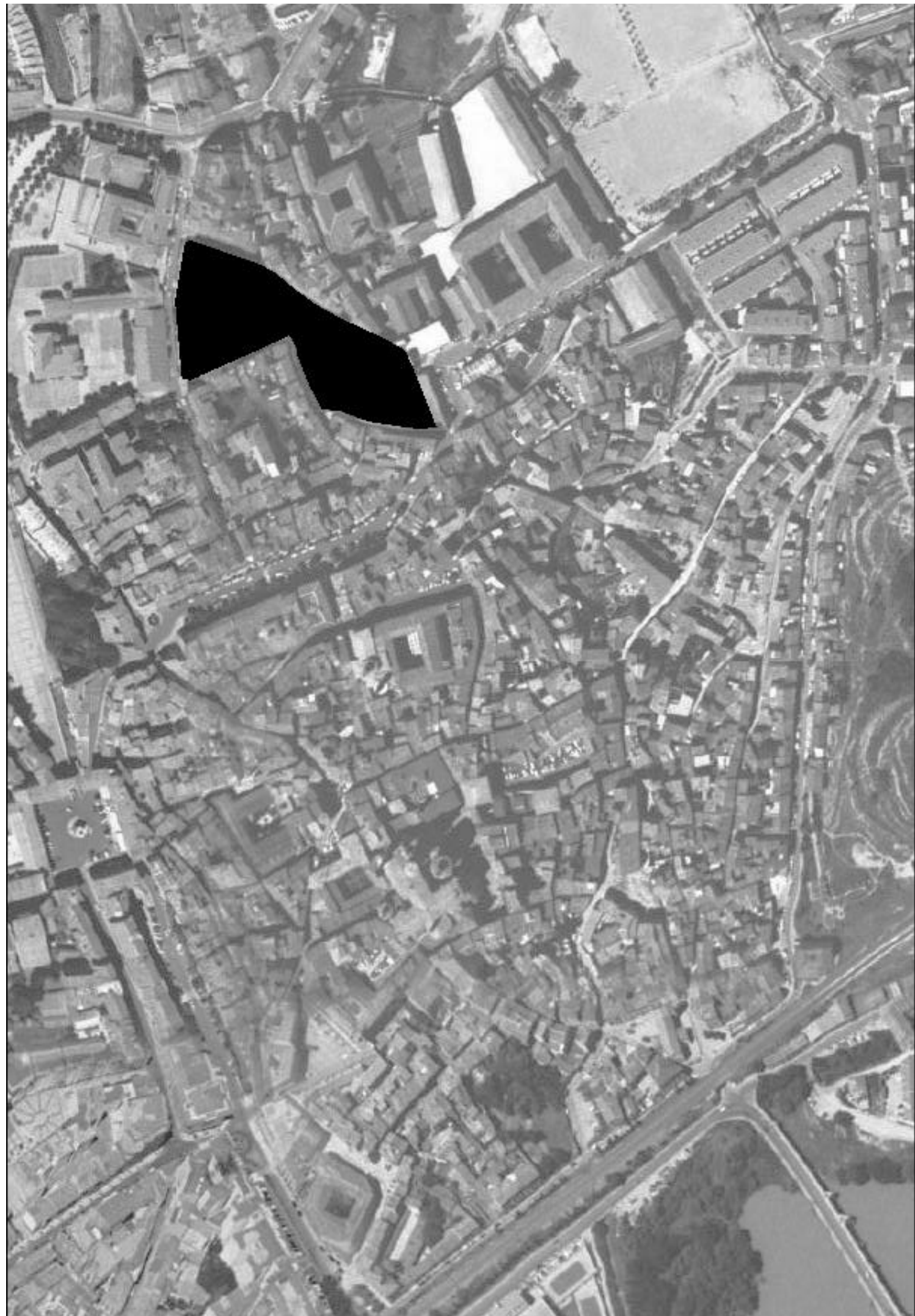

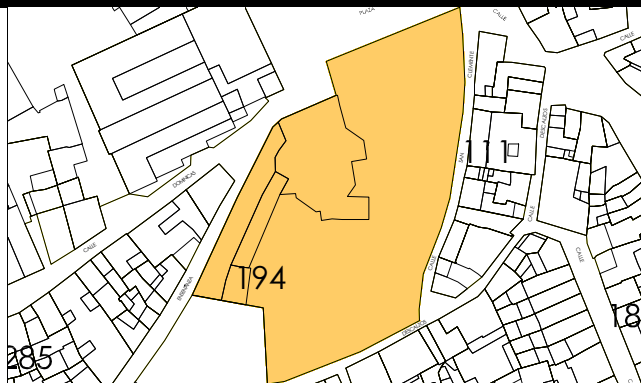

IDENTIFICACION

Enseñanza, 1.

escala 1/2000

POLIGONO

MANZANA

PARCELA

0005

M0194

P0440

REGIMEN URBANISTICO

CATALOGACION

DESARROLLO

DESARROLLO.GESTION

Conservacion

Arquit.

Recinto

BIC:

Arqueo.

ZIP

Plan Etp.

U.E.

Act.Aisl.

Act.Conj.

1,2

6

4

1

CONDICIONES URBANISTICAS

ACTUAL

PROP.

ACTUACIONES

NECESARIAS.

O

1 Nº de Plantas

1A

1P

V

1 Demolicion Total

1N

2 Frente de Edificación

2A

2P

2 Demolicion Parcial

2N

3 Fondo de Edificación

3A

3P

3 Otras

3N

4 Superficie Parcela

4.104,57

4A

3.754,80

4P

A

4 Ref. Fachadas

4N

5 Superficie Ocupada

996,30

5A

996,30

5P

5 Ref. Cubiertas

5N

6 Superficie Edificada

2.014,41

6A

2.014,41

6P

6 Otras

6N

7 Espacio libre privado

3108,27

7A

2758,5

7P

H

7 Reforma Patio de Parcela

7N

U

8 Uso Plantas Bajas

17

8A

8P

8 Otras

8N

9 Uso Mayoritario PSuperiores

9A

9P

F

9 Cambio de USO en PBaja

9N

10 Nº de Viviendas

10A

10P

10 " en PSuperiores

10N

NOTAS A LAS ACTUACIONES

N

Rectificación de alineación, donde se ceden 349.77 m2 como espacio libre de uso privado.

11N

NOTAS A LAS CONDICIONES

N

Colegio Compañía de María.
Esta ficha ha sido objeto de la alegación nº 62

11P

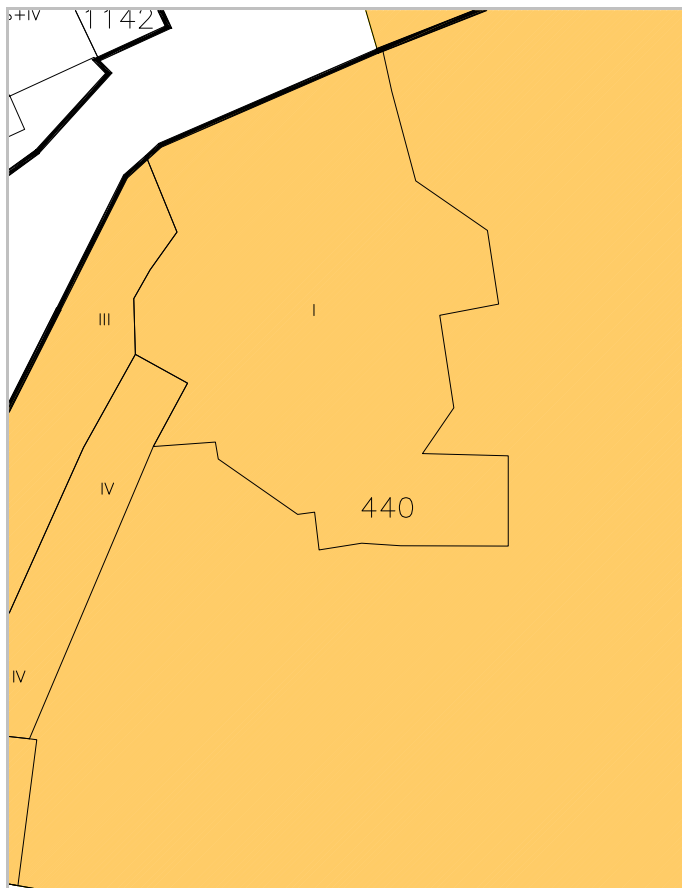

LEYENDA DE ALINEACIONES

———— OFICIAL

———— ALINEACIÓN EN PLANTAS BAJAS

----- PLANTAS ELEVADAS

..... CASO DE SUSTITUCION

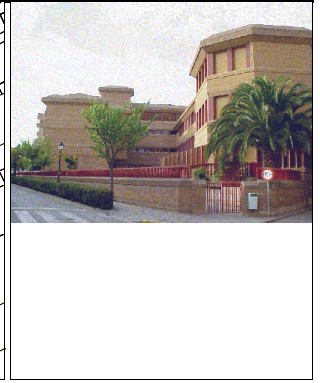
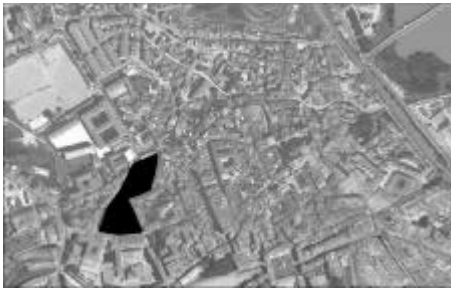

IDENTIFICACION

Gayarre, 10.

escala 1/2000

POLIGONO

0005

MANZANA

M0194

PARCELA

P0441

REGIMEN URBANISTICO

Conservacion

CATALOGACION

Arquit.

Recinto

BIC:

Arqueo.

6

5

DESARROLLO

ZIP

Plan Etp.

DESARROLLO.GESTION

U.E.

Act.Aisl.

Act.Conj.

1

CONDICIONES URBANISTICAS

ACTUAL

PROP.

ACTUACIONES

NECESARIAS.

O	1 Nº de Plantas	<input type="text"/>	1A	<input type="text"/>	1P
	2 Frente de Edificación	<input type="text"/>	2A	<input type="text"/>	2P
	3 Fondo de Edificación	<input type="text"/>	3A	<input type="text"/>	3P
	4 Superficie Parcela	5.327,00	4A	<input type="text"/>	4P
	5 Superficie Ocupada	2.383,38	5A	<input type="text"/>	5P
	6 Superficie Edificada	5.855,65	6A	<input type="text"/>	6P
	7 Espacio libre privado	2943,62	7A	<input type="text"/>	7P
U	8 Uso Plantas Bajas	17	8A	<input type="text"/>	8P
	9 Uso Mayoritario PSuperiores	<input type="text"/>	9A	<input type="text"/>	9P
	10 Nº de Viviendas	<input type="text"/>	10A	<input type="text"/>	10P

V	1 Demolicion Total	<input type="text"/>	1N
	2 Demolicion Parcial	<input type="text"/>	2N
	3 Otras	<input type="text"/>	3N
A	4 Ref. Fachadas	<input type="text"/>	4N
	5 Ref. Cubiertas	<input type="text"/>	5N
H	6 Otras	<input type="text"/>	6N
	7 Reforma Patio de Parcela	<input type="text"/>	7N
F	8 Otras	<input type="text"/>	8N
	9 Cambio de USO en PBaja	<input type="text"/>	9N
	10 " en PSuperiores	<input type="text"/>	10N

NOTAS A LAS ACTUACIONES

N	<input type="text"/>	11N
---	----------------------	-----

NOTAS A LAS CONDICIONES

N	Colegio Compañía de María.	11P
---	----------------------------	-----

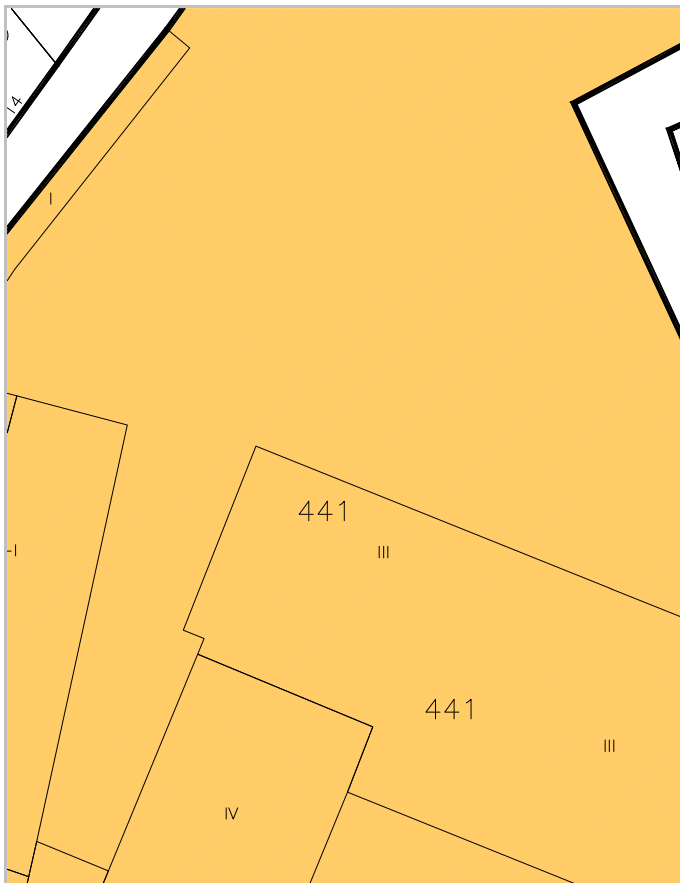

LEYENDA DE ALINEACIONES

	OFICIAL		PLANTAS ELEVADAS
	ALINEACIÓN EN PLANTAS BAJAS		CASO DE SUSTITUCION